



L-12 LA CRISIS POLÍTICA

Falla estructural

El colapso en la Línea 12 del Metro, que provocó la muerte de 26 personas y 100 heridos el pasado 3 de mayo, se debió a deficiencias en el proceso de construcción, de acuerdo con el primer dictamen preliminar que presentó la empresa noruega DNV al Gobierno de la Ciudad de México. El resultado del peritaje señala además que "los componentes de vías, rieles, gabinetes y motores de interruptores se observan en condiciones normales, cumpliendo con los protocolos de mantenimiento rutinario"

| METRÓPOLI | A16 Y A17



Miguel Ángel Mancera, Marcelo Ebrard y Carlos Slim en la cabina de manejo de un tren de la Línea 12 del Metro, durante la inauguración, el 30 de octubre de 2012.

Indaguen mantenimiento: Ebrard; que no haya tintes políticos: Mancera

LUIS CARLOS RODRÍGUEZ Y VÍCTOR GAMBOA

—metropoli@eluniversal.com.mx

Las reacciones luego de que se dio a conocer el informe sobre el colapso de un tramo de la Línea 12 no se hicieron esperar. El canciller y exjefe de Gobierno, Marcelo Ebrard —quien consruyó, promovió y entregó la obra—, pidió que se investigue también el mantenimiento.

En tanto, el senador y exmandatario capitalino, Miguel Ángel Mancera, demandó que la indagatoria se mantenga sin tintes políticos, al tiempo que dijo estar dispuesto a comparecer ante las autoridades.

| METRÓPOLI | A17

MARCELO EBRARD

Canciller y exjefe de Gobierno

"Una indagatoria que revise todo el proceso de toma de decisiones en el diseño, trazo, supervisión y mantenimiento"

MIGUEL ÁNGEL MANCERA

Senador y exjefe de Gobierno

"Los trabajos, las tareas, la operación, el día a día están ahí, no los vamos a inventar ni a convertir en un discurso, se pueden revisar"

DEFICIENCIAS EN EL PROCESO DE CONSTRUCCIÓN

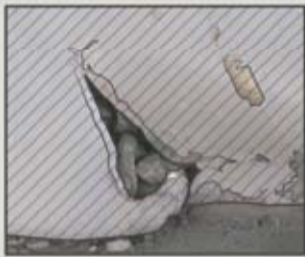

01 Deformación y fractura en las vigas que conforman el puente de concreto-acero en las trabes sur (sección sobre la cual rodaba el tren en el momento del accidente), norte y la de la bifurcación.



02 Se registran fracturas en las trabes con desprendimiento de material de los refuerzos.

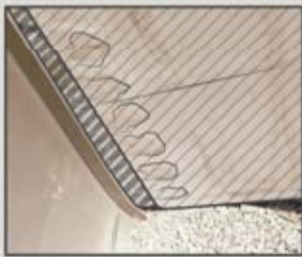

03 Se identificaron concretos diferentes en las trabes.

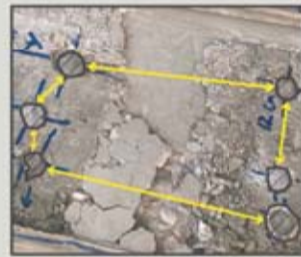

04 Cantidad de pernos menor a la requerida, distancia de separación no uniforme y la falta de eliminación de la cerámica de protección, que incumple con los planos de la obra.



05 La distancia entre el acero de refuerzo y la superficie superior de la losa no refleja las dimensiones requeridas de recubrimiento.



06 Soldaduras no concluidas y/o mal ejecutadas.

INFORME TIRA ACCIONES DE GRUPO CARSO, QUE PIERDE 3 MIL 141 MDP EN VALOR DE MERCADO

| METRÓPOLI | A18

ALERTA MUNDIAL COVID-19 EN MÉXICO 2,463,390 CASOS CONFIRMADOS 230,624 MUERTOS

Covid quita a pobres 50% de sus ingresos

RUBÉN MIGUELES

—ruben.migueles@eluniversal.com.mx

Casi tres de cada 10 personas pobres en México que enfermaron de Covid-19 tuvieron que destinar más de la mitad de su ingreso para su atención médica o la compra de oxígeno y otros insumos, señala una encuesta de la Universidad Iberoamericana.

La investigadora de la institución Graciela Teruel comentó

que el segmento de la población de menores ingresos fue el más afectado por la crisis sanitaria, sobre todo porque su patrimonio quedó en riesgo y se deterioró más su condición social.

Para hacer frente a la emergencia y cubrir sus necesidades básicas, los hogares más pobres de México tuvieron que pedir prestado o empeñaron o vendieron alguna pertenencia.

| CARTERA | A21

26% DE HOGARES EN EL PAÍS tuvieron al menos un integrante con síntomas, señala encuesta.



MAITE AZUELA

"La militarización del país no está dando los frutos necesarios. La mano dura no está fomentando la construcción de paz"

| A21

OPINIÓN

NACIÓN

A2 Carlos Lorete de Mola

A5 Héctor de Mauleón

A8 Luis Cárdenas

A8 Carlos Alazraki

A9 Salvador García Soto

CARTERA

A23 Mario Maldonado

\$20.78

DÓLAR AL MENUEDO

Año 104, Número 27,221 CDMX 48 págs.



9 771870 156050

| ESTADOS | A12

MUNDO



SALDO POSITIVO, TRAS REUNIÓN BIDEN-PUTIN

Pese a sus diferencias, los presidentes de Estados Unidos y Rusia pactaron el regreso de embajadores y medidas en favor de la seguridad estratégica. | A14 |

SUPLEMENTO

La nueva paternidad, sin estereotipos

Especialistas señalan algunos de los desafíos que enfrentan los padres de hoy, con lazos más afectivos. | U1 |



"VIOLENCIA FAVORECIÓ A UN PARTIDO EN SINALOA"

El exabanderado del PRI, PAN y PRD señala que el proceso electoral se vio empañado por intimidaciones y levantones por parte de grupos criminales que habrían operado en favor de Morena y sus aliados. Reconoce que, ante las presiones, consideró bajarse de la contienda.

ENTREVISTA MARIO ZAMORA GASTÉLUM

Senador del PRI y ex candidato a gobernador de Sinaloa

ARCHIVO EL UNIVERSAL

SAUL LOEB AP

ILUSTRACIÓN ANI CORTÉS